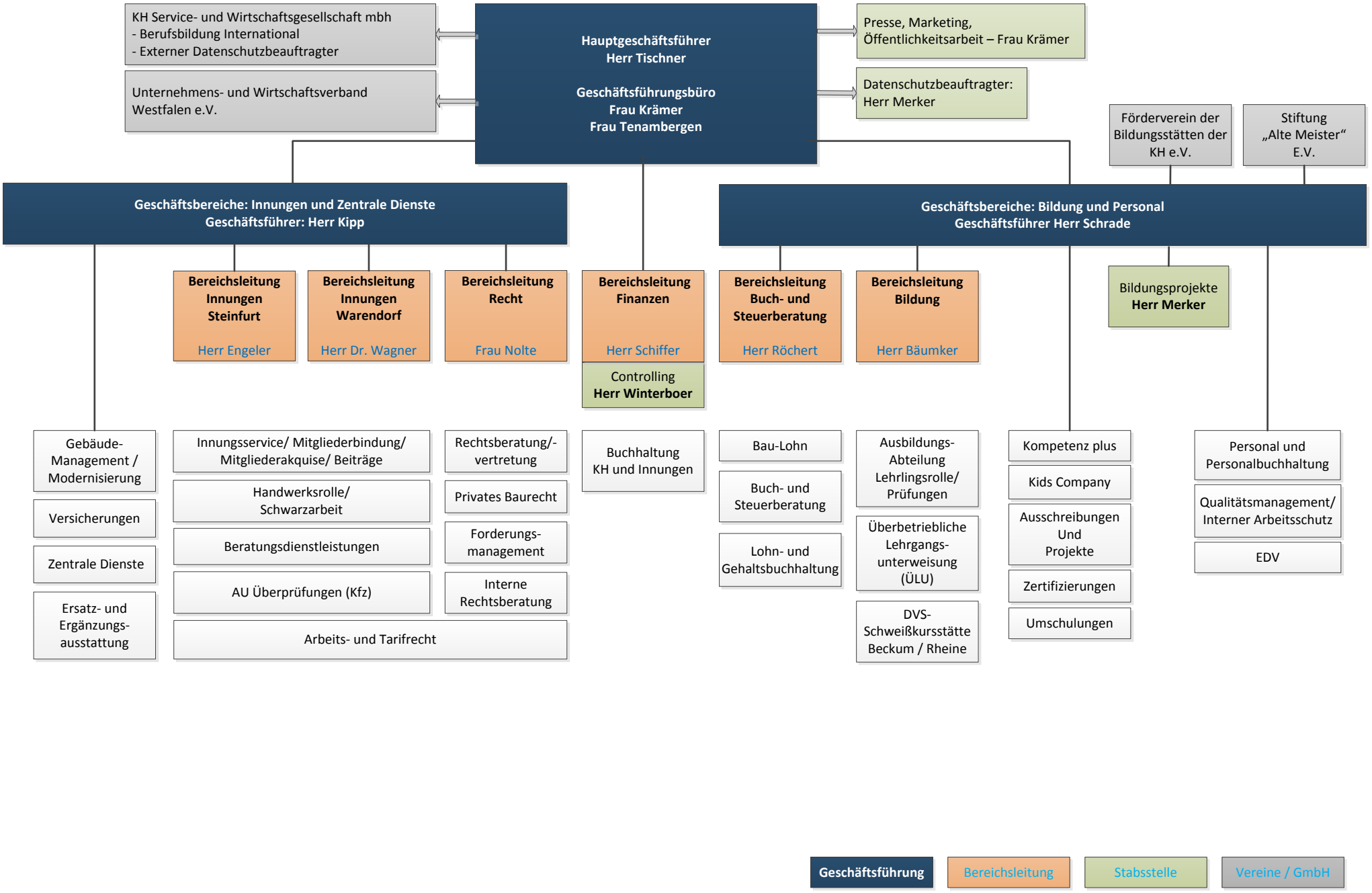
KH Service- und Wirtschaftsgesellschaft mbh
- Berufsbildung International
- Externer Datenschutzbeauftragter
Unternehmens- und Wirtschaftsverband Westfalen e.V.
Hauptgeschäftsführer
Herr Tischner
Geschäftsführungsbüro
Frau Krämer
Frau Tenambergen
Presse, Marketing, Öffentlichkeitsarbeit – Frau Krämer
Datenschutzbeauftragter: Herr Merker
Förderverein der Bildungsstätten der KH e.V.
Stiftung „Alte Meister“ E.V.
Geschäftsbereiche: Innungen und Zentrale Dienste
Geschäftsführer: Herr Kipp
Geschäftsbereiche: Bildung und Personal
Geschäftsführer Herr Schrade
Bereichsleitung Innungen Steinfurt
Herr Engeler
Bereichsleitung Innungen Warendorf
Herr Dr. Wagner
Bereichsleitung Recht
Frau Nolte
Bereichsleitung Finanzen
Herr Schiffer
Controlling
Herr Winterboer
Bereichsleitung Buch- und Steuerberatung
Herr Röchert
Bereichsleitung Bildung
Herr Bäumker
Bildungsprojekte
Herr Merker
Gebäude-Management / Modernisierung
Versicherungen
Zentrale Dienste
Ersatz- und Ergänzungs-ausstattung
Innungsservice/ Mitgliederbindung/ Mitgliederakquise/ Beiträge
Handwerksrolle/ Schwarzarbeit
Beratungsdienstleistungen
AU Überprüfungen (Kfz)
Arbeits- und Tarifrecht
Rechtsberatung/-vertretung
Privates Baurecht
Forderungs-management
Interne Rechtsberatung
Buchhaltung KH und Innungen
Bau-Lohn
Buch- und Steuerberatung
Lohn- und Gehaltsbuchhaltung
Ausbildungs-Abteilung Lehrlingsrolle/ Prüfungen
Überbetriebliche Lehrgangs-unterweisung (ÜLU)
DVS-Schweißkursstätte Beckum / Rheine
Kompetenz plus
Kids Company
Ausschreibungen Und Projekte
Zertifizierungen
Umschulungen
Personal und Personalbuchhaltung
Qualitätsmanagement/ Interner Arbeitsschutz
EDV
Geschäftsführung
Bereichsleitung
Stabsstelle
Vereine / GmbH